

LOT 35	1072/3429	± 4a49	N	
70,00 m ²	130,50 m ² 000,00 m ²	181,30		335,10 308,15 m ²
219,25 m ² 000,00 m ²	onc 1-mi			1-u
t2(45°)	hc 7,00m			II + 1S + 1C

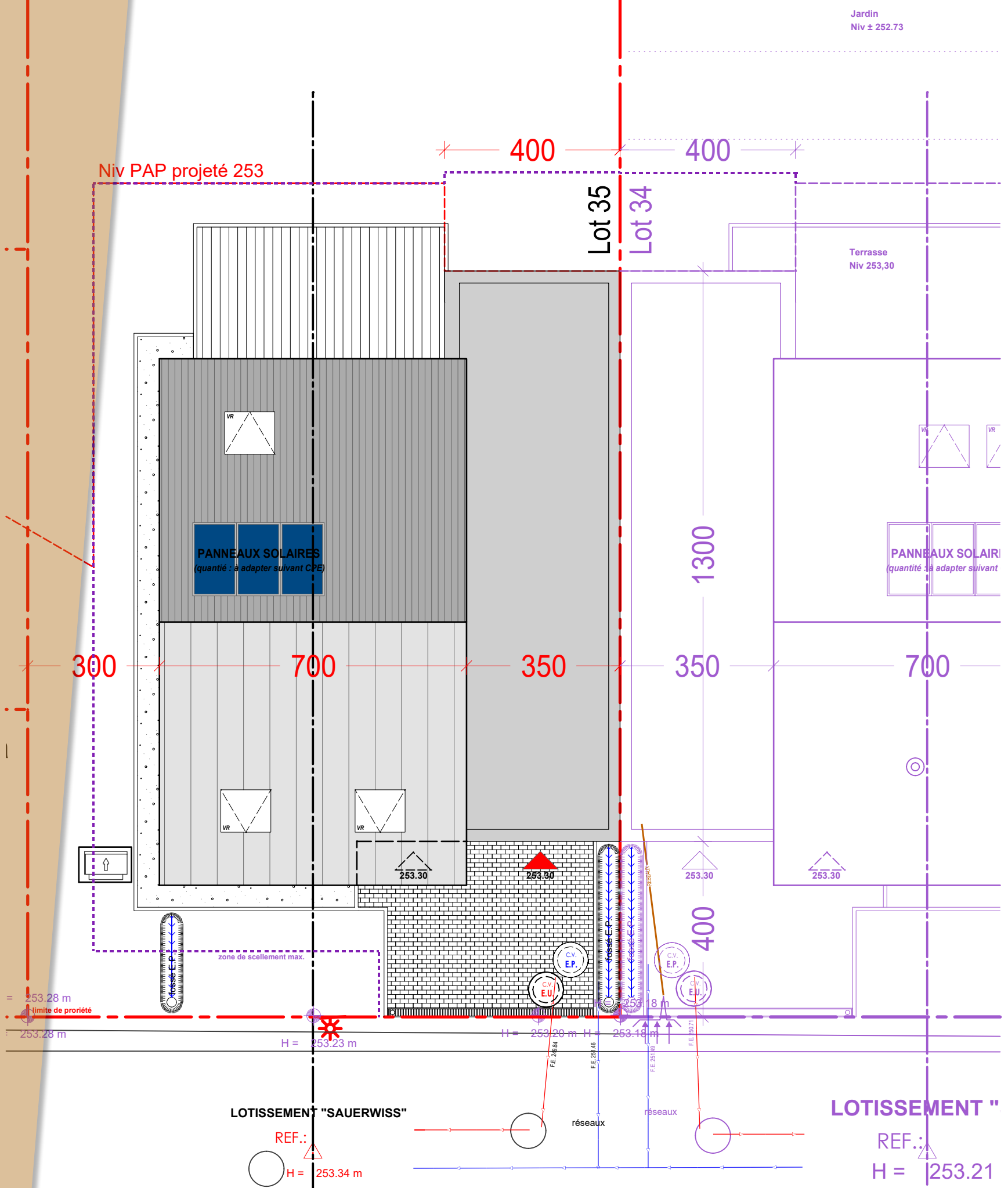

LOTISSEMENT "SAUERWISS"

REF.:
H = 253.34 m

LOTISSEMENT "

REF.:
H = 253.21

Version: v35.01.001.APS	Désignation: 01/07 - Implantation	Adresse du projet: Lot 35 "Sauerwiss" Hellange [02976]
Type de doc. 1 - PRE 2 - APS 3 - APD 4 - AUT 5 - PRO 6 - EXE 7 - PAB	Version: v35.01.001.APS - pompe à chaleur	Auteur de projet: Vandermeeren Architectes Sarl
		Maître d'ouvrage XX
		Execution / Conducteur chantier - non défini-
PROJET SOUS RÉSERVE AUTORISATION DE BÂTIR - RÉALISÉ SUIVANT PAP. D'éventuelles modifications ne pourront donner lieu à réclamation.		

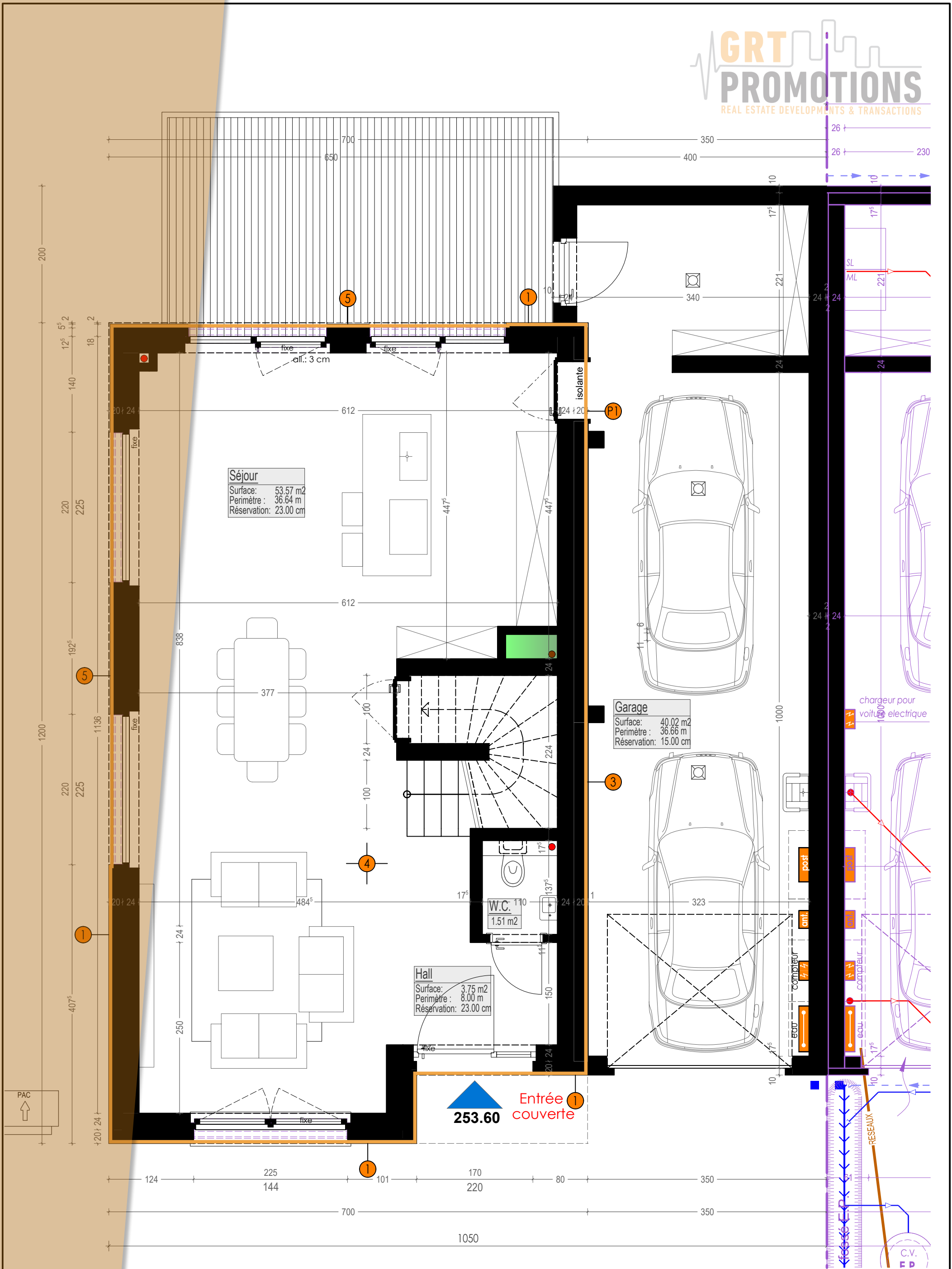

Version: v35.01.001.APS	Désignation: 02/07 - Rez-de-chaussée	Adresse du projet Lot 35 "Sauerwiss" Hellange [02976]
Type de doc. 1 - PRE 2 - APS 3 - APD 4 - AUT 5 - PRO 6 - EXE 7 - PAB	Version: v35.01.001.APS - pompe à chaleur	Auteur de projet: Vandermeeren Architectes Sarl
APS	PROJET SOUS RÉSERVE AUTORISATION DE BÂTIR - RÉALISÉ SUIVANT PAP. D'éventuelles modifications ne pourront donner lieu à réclamation.	Maître d'ouvrage XX
		Execution / Conducteur chantier - non défini-

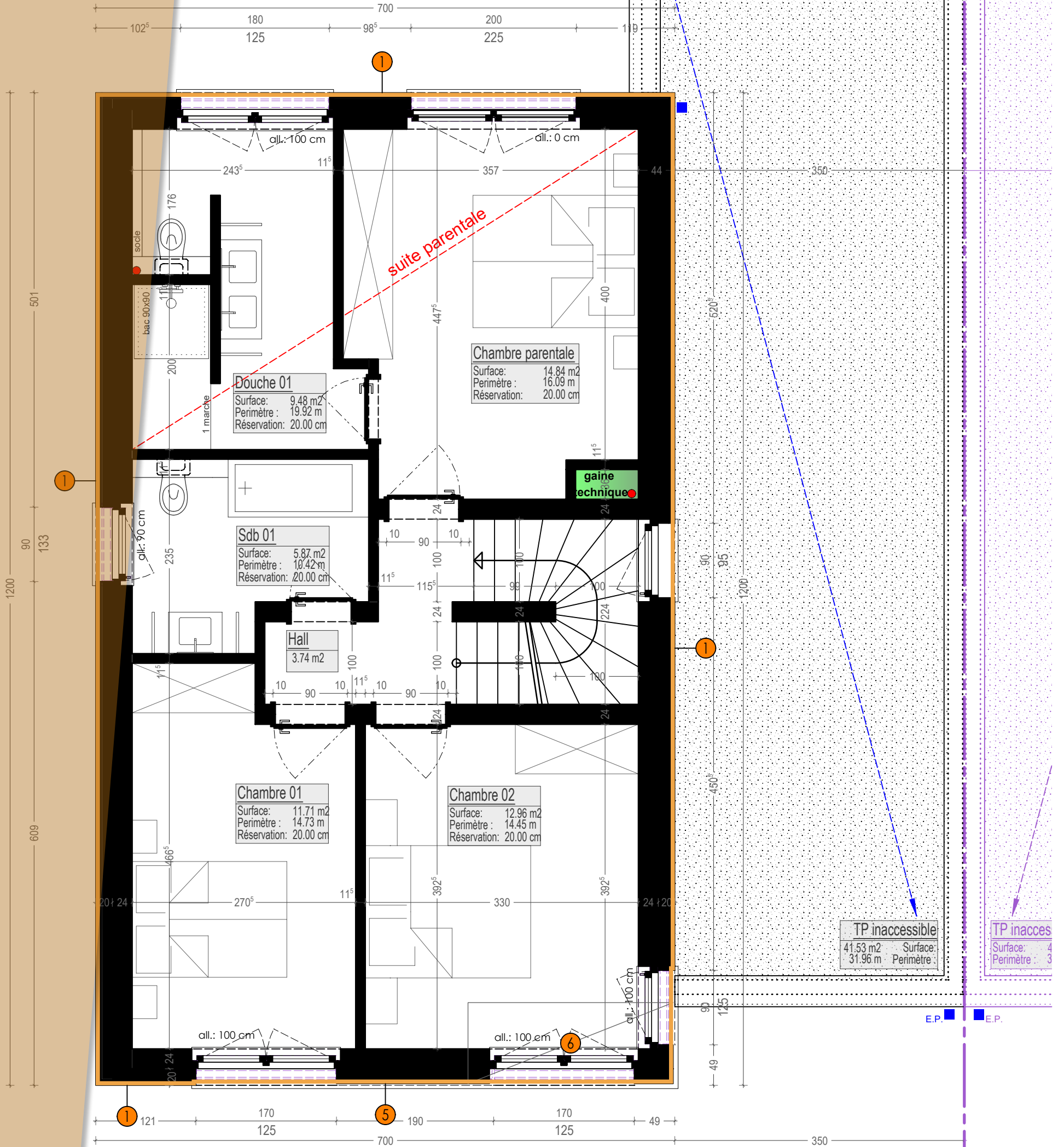

Version: **v35.01.001.APS** Désignation: **03/07 - Etage**

Type de doc.	Version:
1 - PRE	v35.01.001.APS - pompe à chaleur
2 - APS	
3 - APD	
4 - AUT	
5 - PRO	
6 - EXE	
7 - PAB	

APS

PROJET SOUS RÉSERVE AUTORISATION DE BÂTIR - RÉALISÉ SUIVANT PAP.
D'éventuelles modifications ne pourront donner lieu à réclamation.

Adresse du projet:
Lot 35 "Sauerwiss" Hellange [02976]

Auteur de projet:
Vandermeeren Architectes Sarl

Maître d'ouvrage:
XX

Execution / Conducteur chantier:
- non défini-



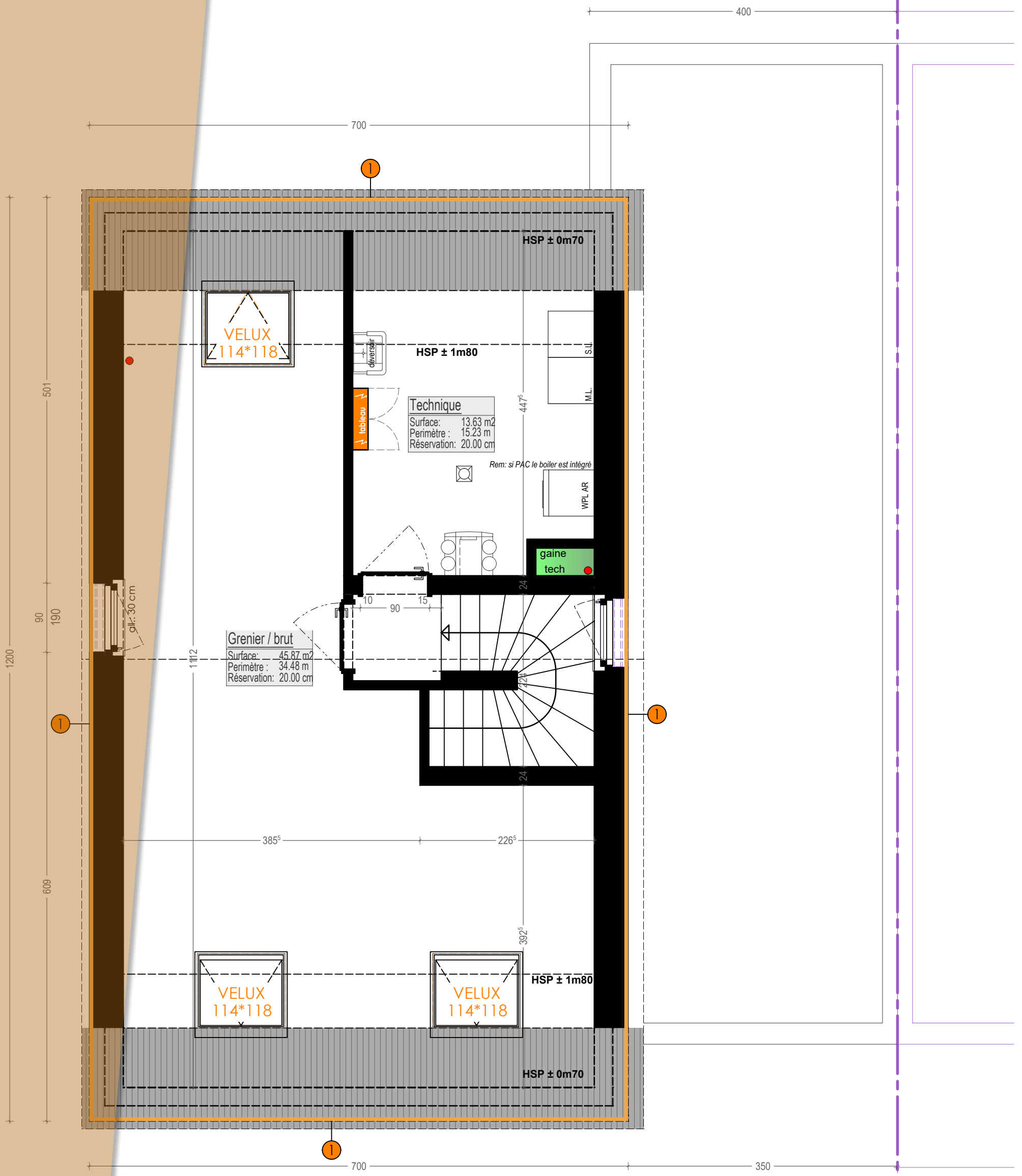

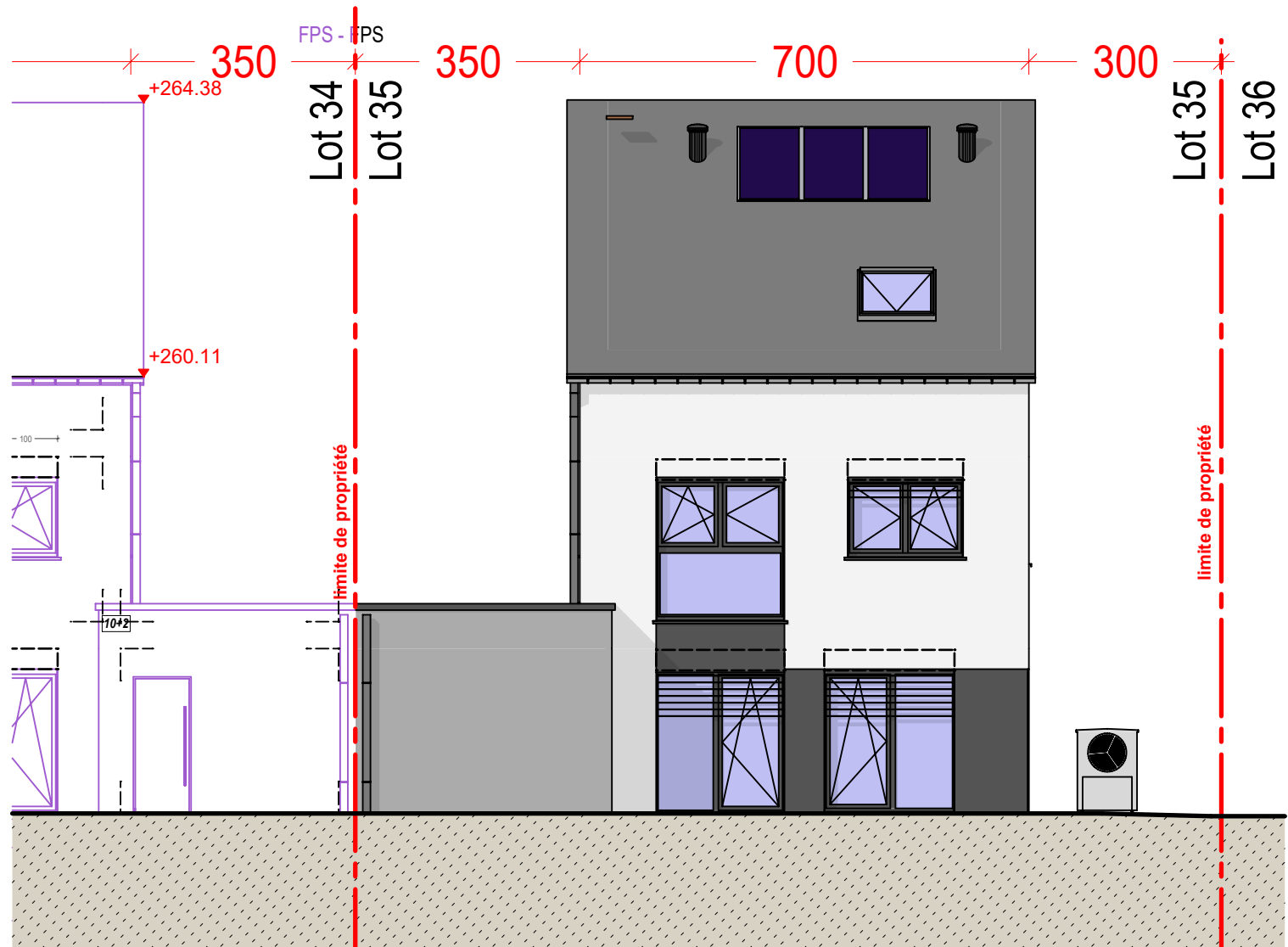
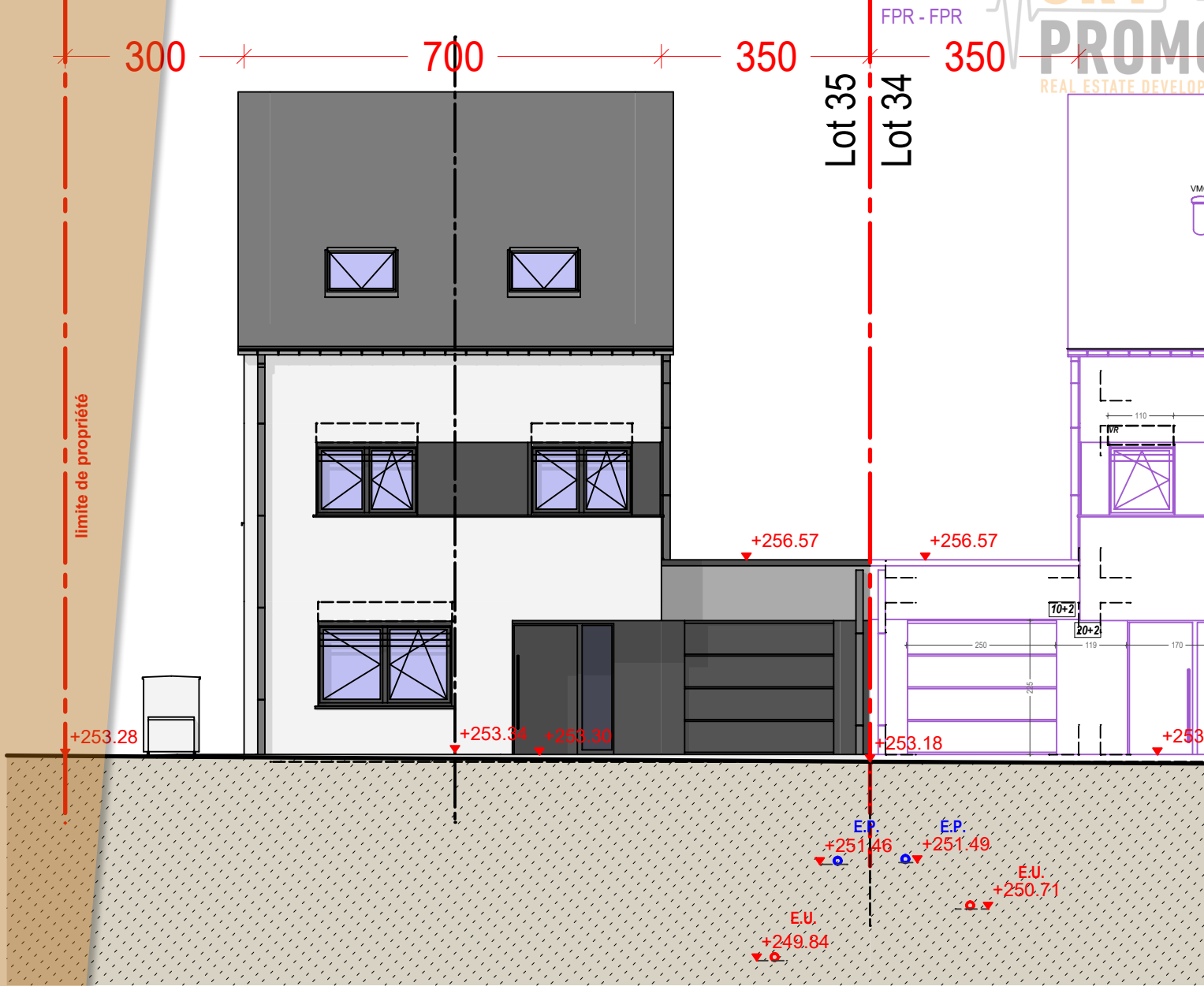

Version: v35.01.001.APS	Désignation: 02/07 - Combles	Adresse du projet Lot 35 "Sauerwiss" Hellange [02976]
Type de doc. 1 - PRE 2 - APS 3 - APD 4 - AUT 5 - PRO 6 - EXE 7 - PAB	Version: v35.01.001.APS - pompe à chaleur	Auteur de projet: Vandermeeren Architectes Sarl
		Maître d'ouvrage XX
		Execution / Conducteur chantier - non défini-

PROJET SOUS RÉSERVE AUTORISATION DE BÂTIR - RÉALISÉ SUIVANT PAP.
D'éventuelles modifications ne pourront donner lieu à réclamation.

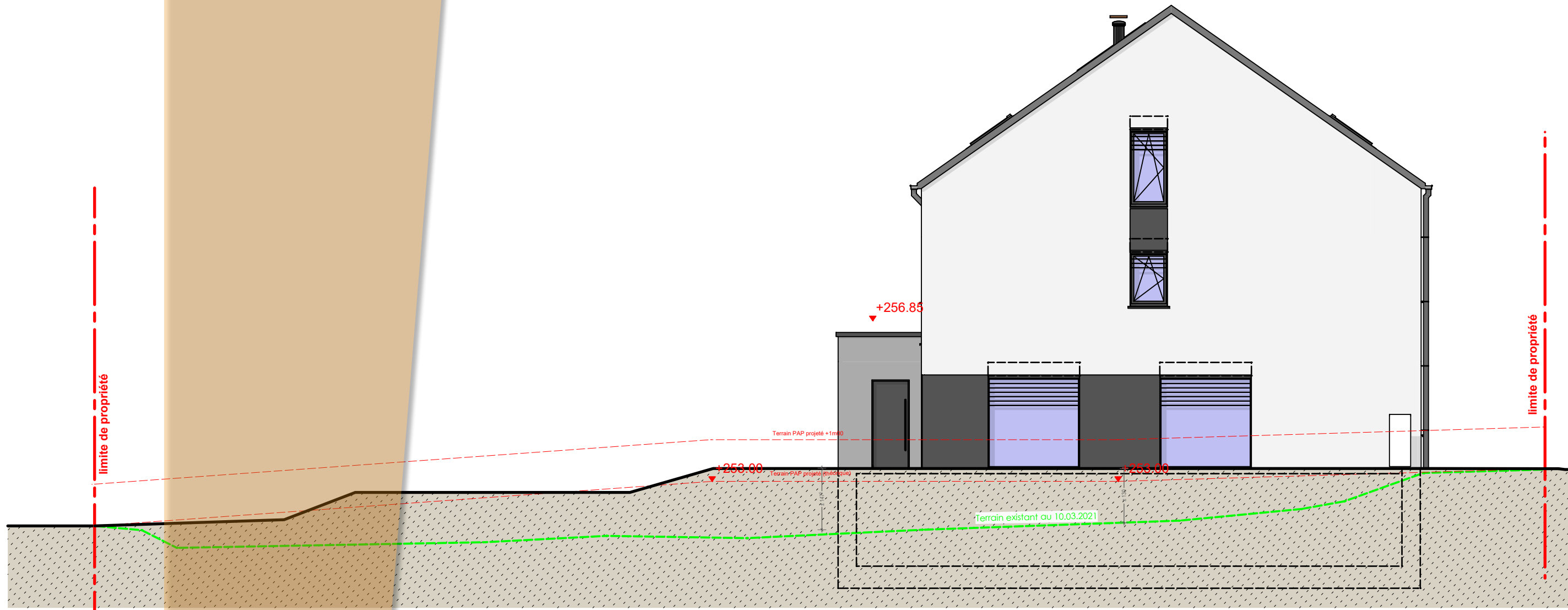

Version: v35.01.001.APS	Désignation: 04/07 - Façades avant et arrière	Adresse du projet Lot 35 "Sauerwiss" Hellange [02976]
Type de doc. 1 - PRE 2 - APS 3 - APD 4 - AUT 5 - PRO 6 - EXE 7 - PAB	Version: v35.01.001.APS - pompe à chaleur	Auteur de projet: Vandermeeren Architectes Sarl
APS	PROJET SOUS RÉSERVE AUTORISATION DE BÂTIR - RÉALISÉ SUIVANT PAP. D'éventuelles modifications ne pourront donner lieu à réclamation.	Maître d'ouvrage XX
		Execution / Conducteur chantier - non défini-



Version: v35.01.001.APS		Désignation: 05/07 - Façade latérale gauche		Adresse du projet Lot 35 "Sauerwiss" Hellange [02976]	
Type de doc.		Version: v35.01.001.APS - pompe à chaleur		Auteur de projet: Vandermeeren Architectes Sarl	
<ul style="list-style-type: none"> 1 - PRE 2 - APS 3 - APD 4 - AUT 5 - PRO 6 - EXE 7 - PAB 				Maître d'ouvrage XX	
APS PROJET SOUS RÉSERVE AUTORISATION DE BÂTIR - RÉALISÉ SUIVANT PAP. D'éventuelles modifications ne pourront donner lieu à réclamation.				Execution / Conducteur chantier - non défini-	

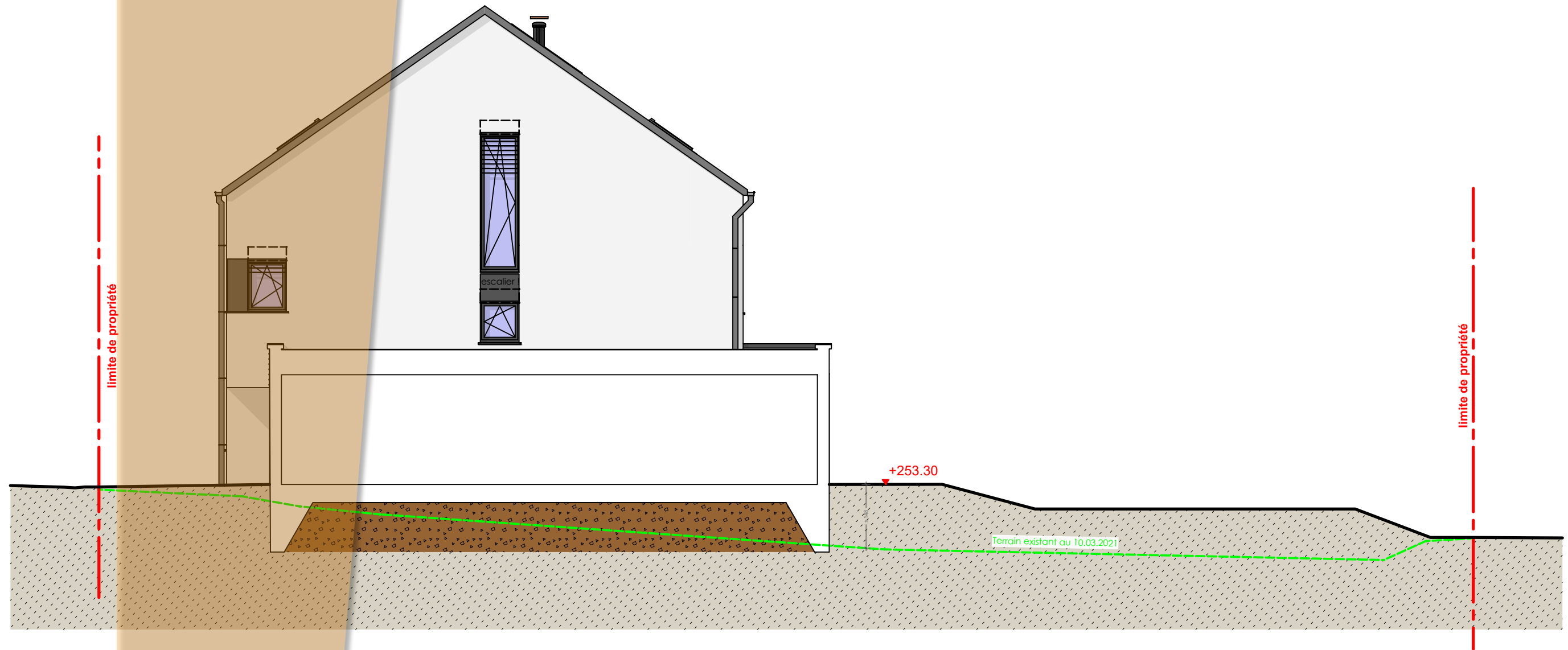

Version: v35.01.001.APS		Désignation: 06/07 - Façade latérale droite (garage)		Adresse du projet Lot 35 "Sauerwiss" Hellange [02976]	
Type de doc.		Version:		Auteur de projet: Vandermeeren Architectes Sarl	
<input type="checkbox"/> 1 - PRE <input checked="" type="checkbox"/> 2 - APS <input type="checkbox"/> 3 - APD <input type="checkbox"/> 4 - AUT <input type="checkbox"/> 5 - PRO <input type="checkbox"/> 6 - EXE <input type="checkbox"/> 7 - PAB		v35.01.001.APS - pompe à chaleur		Maître d'ouvrage XX	
APS PROJET SOUS RÉSERVE AUTORISATION DE BÂTIR - RÉALISÉ SUIVANT PAP. D'éventuelles modifications ne pourront donner lieu à réclamation.				Execution / Conducteur chantier - non défini-	

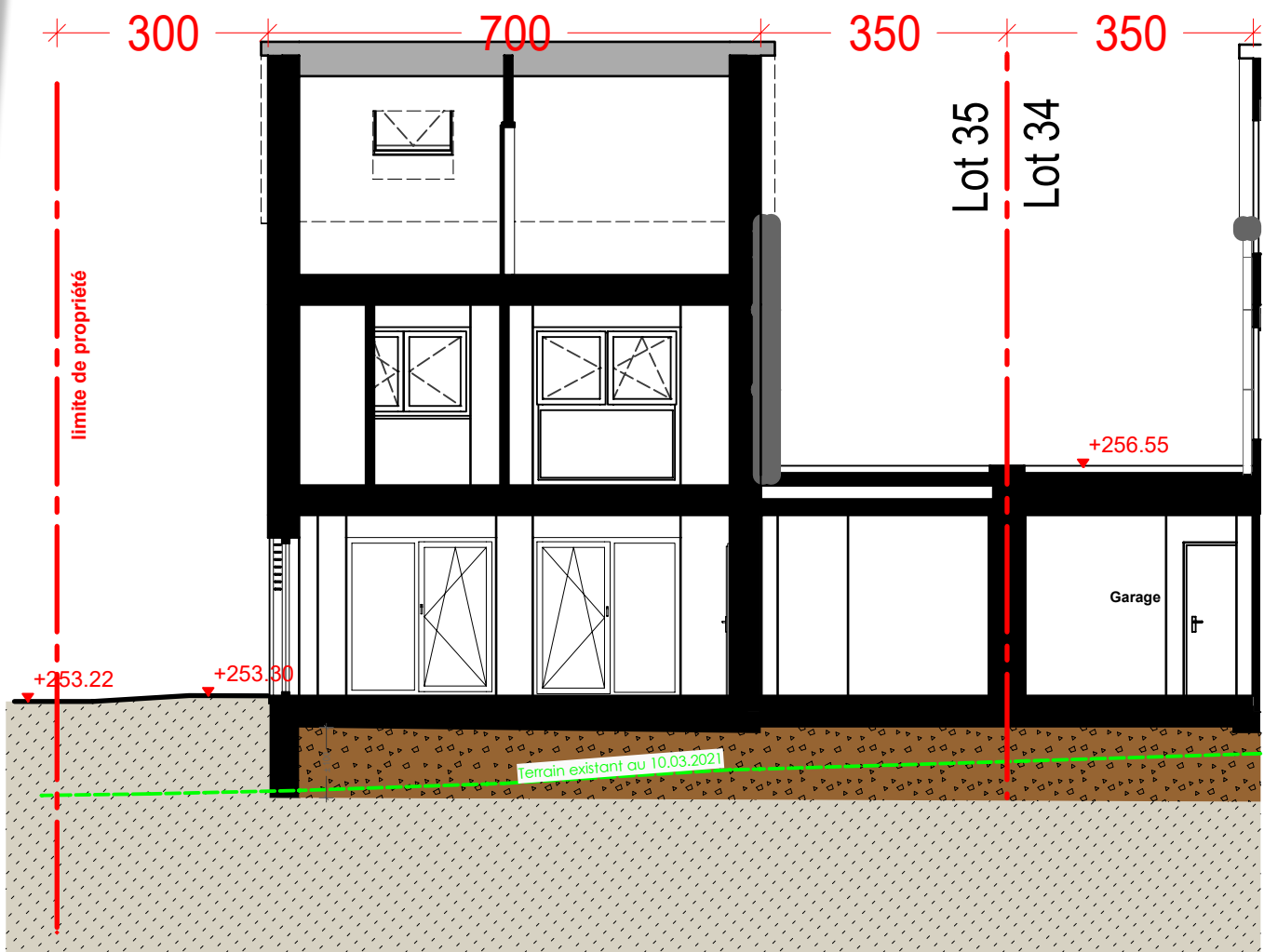
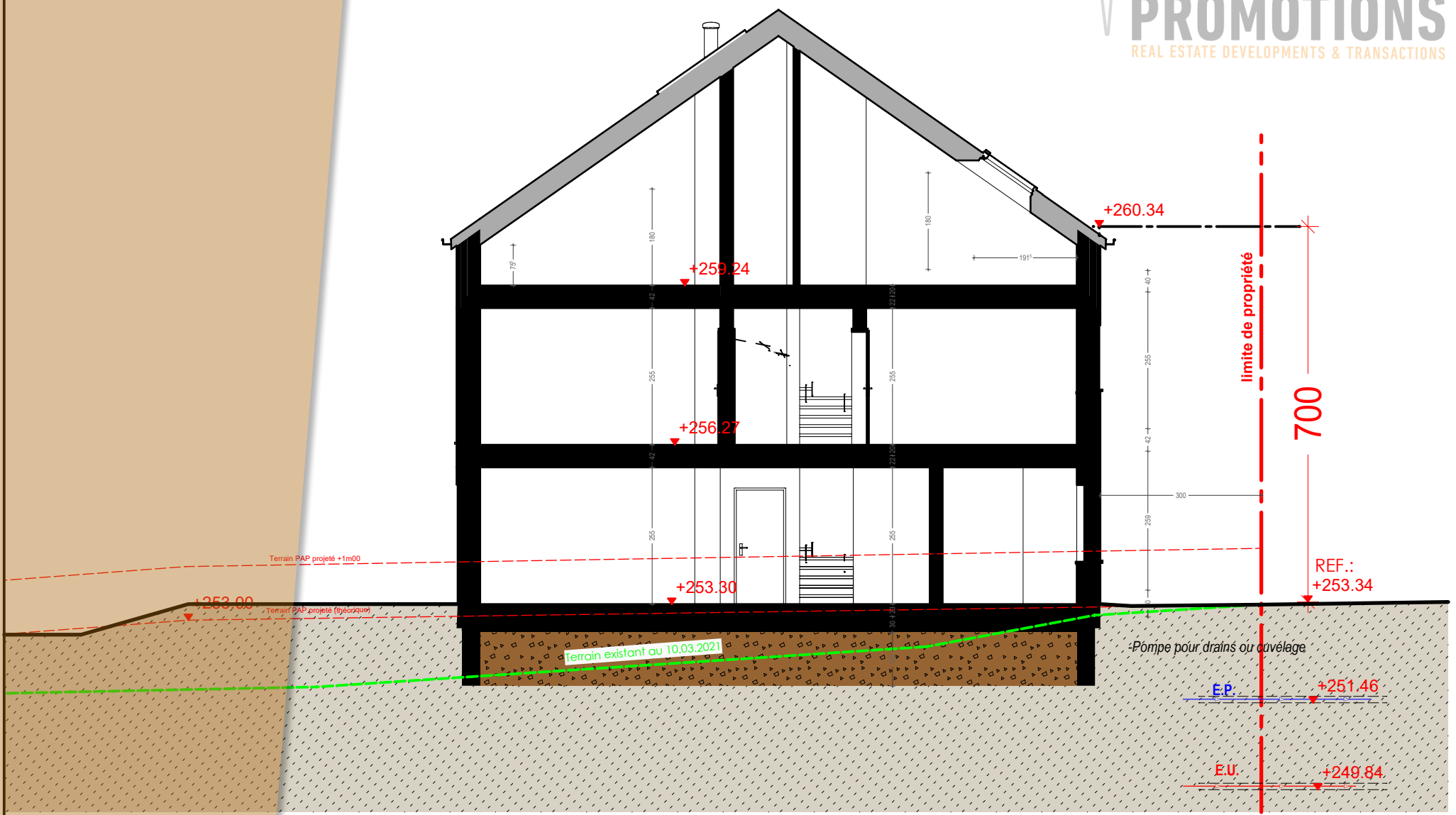

Version: v35.01.001.APS	Désignation: 07/07 - Coupes	Adresse du projet Lot 35 "Sauerwiss" Hellange [02976]
Type de doc. 1 - PRE 2 - APS 3 - APD 4 - AUT 5 - PRO 6 - EXE 7 - PAB	Version: v35.01.001.APS - pompe à chaleur	Auteur de projet: Vandermeeren Architectes Sarl
APS	PROJET SOUS RESERVE AUTORISATION DE BÂTIR - REALISE SUIVANT PAP. D'éventuelles modifications ne pourront donner lieu à réclamation.	Maître d'ouvrage XX
		Execution / Conducteur chantier - non défini-